



Tarih : 02.05.2019

Saat : 09:00

Konu: EK Bülten 1

Doküman No : 1.1

Kimden : Direktör

Kime : Tüm yarışmacı ve takımlar, Görevliler

1. Ek Kurallar Madde 1. Yer alan Teknik Kontrol, İdari Kontrol ve Seremonik Start yeri aşağıdaki gibi değiştirilmiştir. Şile Bezi El Sanatları Merkezine ulaşım krokisi EK1'de, Seremonik Start alanına ulaşım krokisi EK2'de dir.

İDARİ KONTROL

04 Mayıs 2019 Cumartesi **Şile-Belediyesi** 13:00 – 15:00

Şile Bezi El Sanatları Merkezi

TEKNİK KONTROL

04 Mayıs 2019 Cumartesi **Şile-Belediyesi** 13:30 – 15:30

Şile Bezi El Sanatları Merkezi

SEREMONİK START

04 Mayıs 2019 Cumartesi **Şile-Sahil Otopark Alanı** 16:00

Şile Belediye Başkanlığı Önü

2. Ek Kurallar Madde 1. yer alan DRİFT SHOW, aynı saatlerde ve aynı bölgede yer alan şehir stadında futbol karşılaşması olduğu, yeterli güvenliğin sağlanmasında zorluklar olacağından İPTAL edilmiştir.

DRİFT SHOW

~~04 Mayıs 2019 Cumartesi Şile-Sahil Otopark Alanı 16:30~~

3. Ek Kurallar Madde 2.5. Yarışma Görevlileri bölümünde yer alan Teknik Kontrol bölümü TOSFED Sportif Direktörlüğünün 30/04/2019 tarih 19/0563 Ref nolu yazısına istinaden aşağıdaki şekilde değiştirilmiştir.

Teknik Kontrol

: **Serkan AKSOYLU** (TOSFED)
Mustafa ERTAN





4. Ek Kuralla Madde 2.5. Yarışma Görevlileri bölümünde yer alan Parkur Sorumlusu bölümü aşağıdaki gibi değiştirilmiştir.

Parkur Sorumlusu

: **Yunus Emre ÖZKAR**

Deniz SİVRİ

5. Yarışmacıların Seremonik Start'a katılmaları zorunludur. Mazeretsiz katılmayan yarışmacılara 200.- TL para cezası uygulanacaktır.
6. Ek Kurallar 3.7. Reklamlar ve Yarışma Numaraları bölümüne aşağıdaki bölüm eklenmiştir.

" Sol Ön Çamurluk İhtiyari Reklam Alanına ve Sağ Ön Çamurluk İhtiyari Reklam Alanına **MAPFRE Sigorta**, Sağ Arka Çamurluk İhtiyari Reklam Alanına **Şile Belediyesi**, Sol Arka Çamurluk İhtiyari Reklam Alanına **TURİNG** İhtiyari reklamları yapıştırılacaktır."*

7. Ek Kurallar 2.4. Onur Komitesi bölümünde aşağıdaki değişiklik yapılmıştır.

Sn. İlker SIRTIKIRMIZI
Sn. Cevdet ALTUĞ

Mapfre Sigorta Genel Müdür Yrd.

Bilgilerinize sunulur.

Ufuk DAYANÇ

YARIŞMA DİREKTÖRÜ





EK 1 : İdari ve Teknik Kontrol yerini gösterir kroki (Şile Bezi El Sanatları Merkezi)





EK 2 : Seremonik Start Alanına Geliş ve Gidiş Krokisi

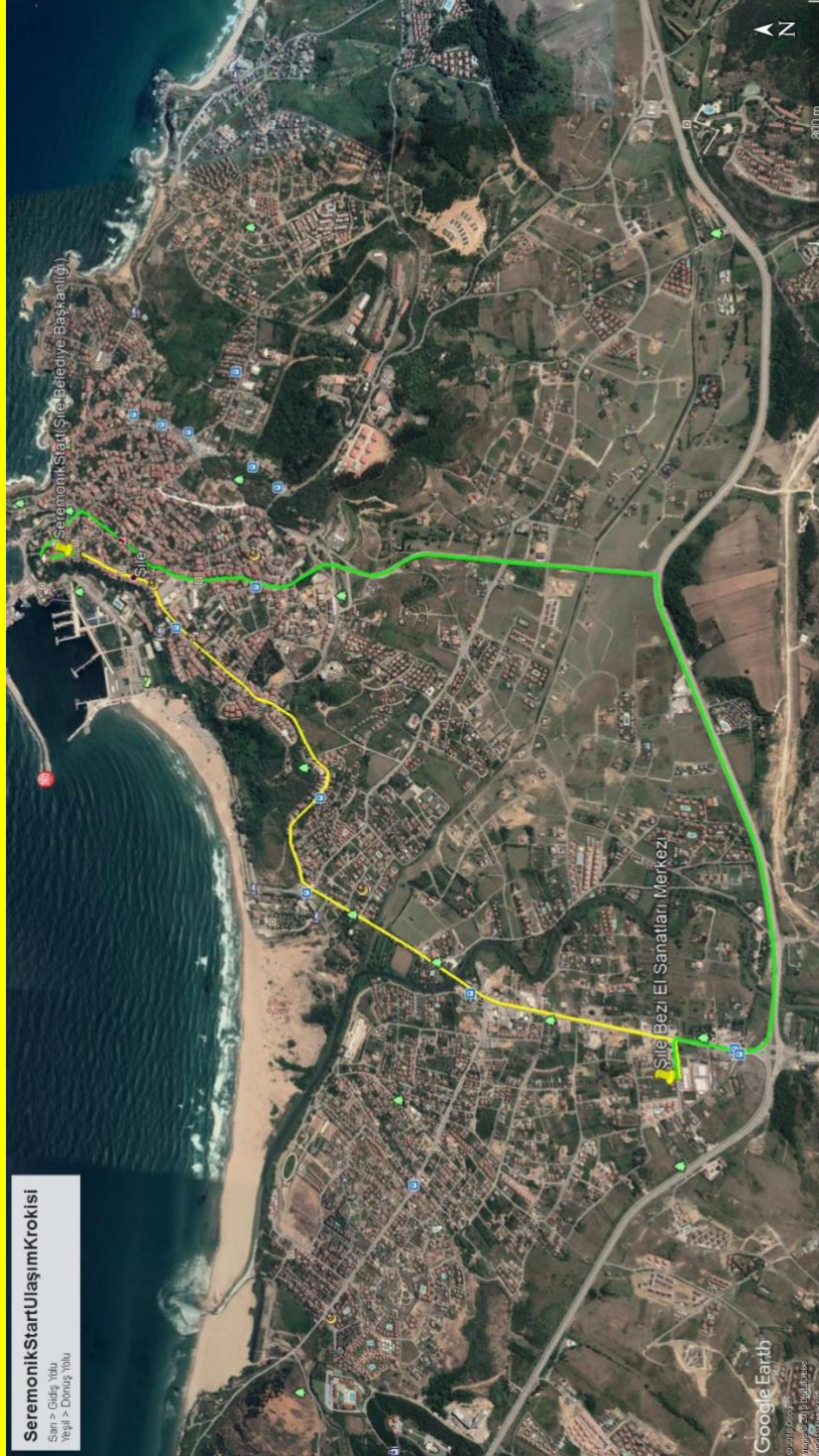

Seremonik Start Ulaşım Krokisi
Sarı > Geliş Yolu
Yeşil > Gidiş Yolu

